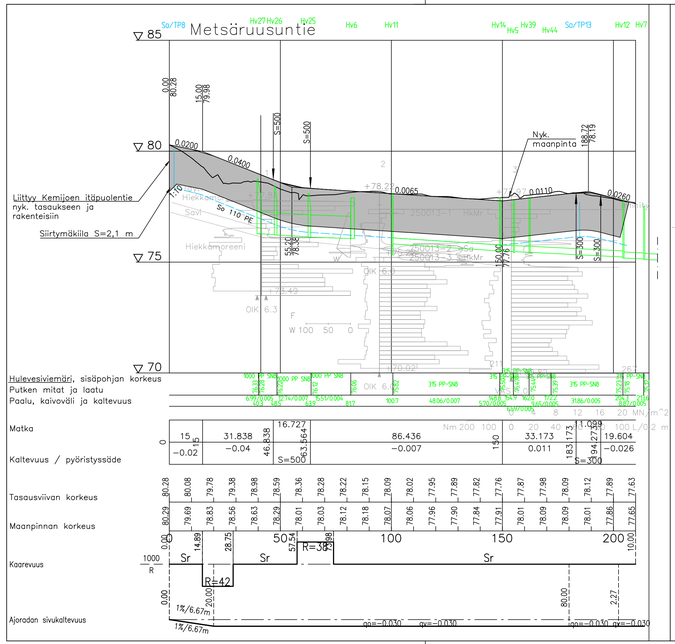

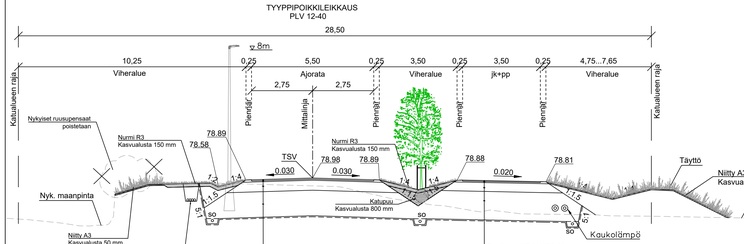

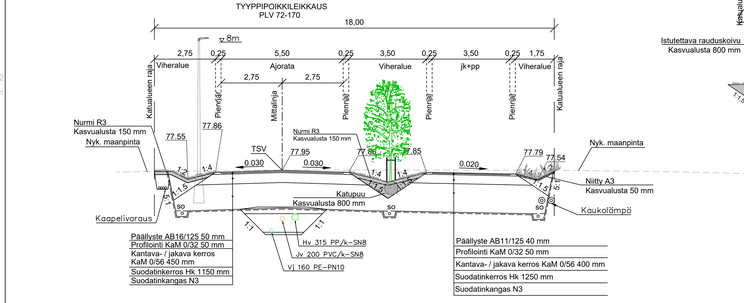

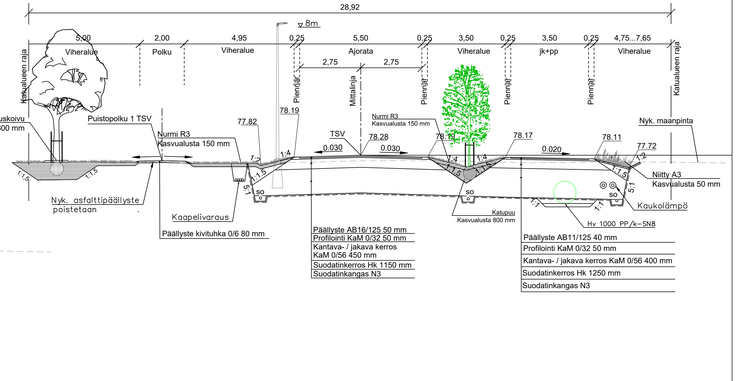

HUOM!
Putkijohtokaivannon luiskat ja putkijohtojen perustamiset esitetty tilaajan päätöksen mukaisina. Kaivannoista ei ole tehty kaivantosuunnitelmaa.

Putki – ja johtokaivantojen luiskakaltevuus on tehtävä maaperän laadun ja ominaisuuksien mukaan. Kaivannon luiskia on loivennettava tai kaivannot tehtävä tuettuna, mikäli turvallisuusnäkökohdat tai/ja käytettävissä oleva tila sitä edellyttävät. Urakoitsijan on hyväksytettävä kaivannon toteutustapa tilaajalla. Kaivantojen toteutuksessa tulee huomioida Valtioneuvoston asetus rakennustyön turvallisuudesta (VNa 205/2009, 348).

Merkki	Muutos	Pvm	Hyväksyjä	Päätös
Nähtävänä	Tekninen lautakunta	Pvm §	Kaupunginsinööriin päätös	Pvm §

Kaupunginosa/Kylä: XIV
Kohde: METSÄRUUSUNTIE JA JKPP

Piirustuksen sisältö: PITUUSLEIKKAUS 1:1000 / 1:100; TYYPPIPOIKKILEIKKAUS 1:100
Mittakaava
Piirustuslaji: KATUPIIRUSTUS

WSP FINLAND OY
YRTTIPELLONTIE 10
90230 OULU
+358 207 864 11

ROVANIEMI
TEKNISET PALVELUT
YHDYSKUNTATEKNIIKKA
Mäntyvaarantie 2, Rovaniemi

Pvm	Suunn.	Pvm	Tark.
31.03.2025	Marko Jylhänlehto	31.03.2025	Kari Hyvönen
	Tark. Helena Ollila		Tark.

Koordinaattijärjestelmä	Korkeusjärjestelmä	Korvaa	Piirustusnumero
ETRS-GK26	N2000	Korvattu / Säilytys	8370B-222